

PoYou

PROPOSTA DIDATTICA 2023-2024
SCUOLA SECONDARIA DI PRIMO GRADO

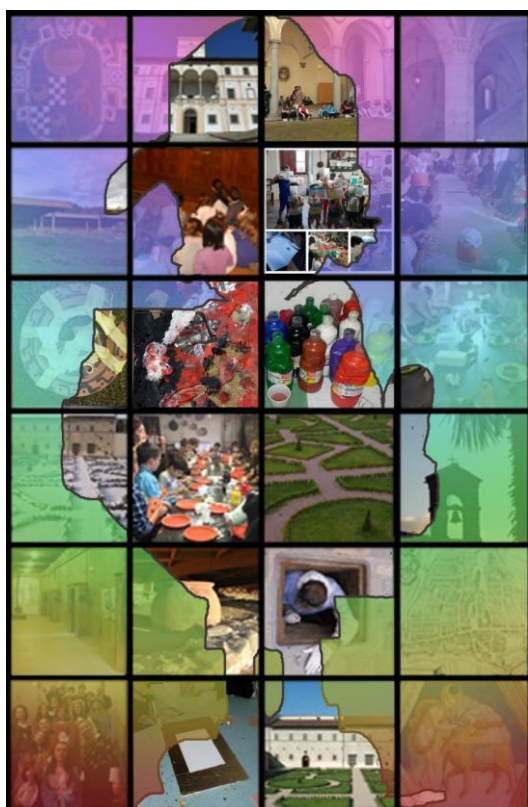

Visite guidate e teatralizzate

Laboratori didattici

Itinerari tematici

Percorsi personalizzati

Per informazioni e prenotazioni:

PoliedroCultura

0758554202/0758520656

(dal martedì alla domenica dalle 10:00 alle 13:00 e dalle 15:00 alle 18:00)

cultura@ilpoliedro.org

Solo per le informazioni sulle visite guidate e i laboratori inerenti il
Museo Civico di Sansepolcro contattare:

Museo Civico di Sansepolcro

0575/732218

(dal lunedì alla domenica dalle 10:00 alle 13:00 e dalle 15:00 alle 18:00)

museocivicosansepolcro@ilpoliedro.org

INDICE

Visite didattiche.....	pag.3
Laboratori Città di Castello.....	pag. 4
Laboratori San Giustino.....	pag. 8
Laboratori Sansepolcro.....	pag. 11

Visite didattiche

PoliedroCultura propone visite didattiche nelle seguenti musei:

- Pinacoteca Comunale di Città di Castello (PG)
- Centro delle Tradizioni Popolari di Garavelle a Città di Castello (PG).
- Palazzo Albizzini ed Ex Seccatoi del Tabacco di Città di Castello (PG)

- Museo Civico Piero della Francesca di Sansepolcro (AR)
- Casa di Piero della Francesca a Sansepolcro (AR)
- Centro Studi sul Quaternario di Sansepolcro (AR)

- Scavi archeologici di Colle Plinio di San Giustino (PG)
- Museo Archeologico della Villa di Plinio in Tuscis (PG)
- Castello Bufalini di San Giustino (PG)

Possibilità di ampliare le visite con percorsi a realtà artistiche limitrofe umbre e toscane.

Visite didattiche a partire da € 40,00

Laboratori Città di Castello

Discovering Pinacoteca

Modalità: Are you ready? Yes I am.... I ragazzi saranno guidati da un'esperta museale e da una madrelingua inglese alla scoperta delle bellezze conservate in Pinacoteca. Durante l'attività saranno anche forniti di una scheda gioco in lingua inglese da completare.

Durata: un incontro di 2 ore.

Luogo: **Pinacoteca Comunale.**

Costo: € 6,50 a partecipante.

Per scolaresche sotto i 20 partecipanti prevista quota forfait per laboratorio di € 130,00.

Per le scuole fuori Comune di Città di Castello al prezzo del laboratorio vanno aggiunti € 3,00 per il biglietto di ingresso in Pinacoteca.

Fare per capire: il graffito

Modalità: ispirati dalla facciata della Pinacoteca progetteremo e realizzeremo una piccola opera fatta con alcuni passaggi dell'antica tecnica del graffito.

Durata: un incontro di 2,5 ore.

Luogo: **Pinacoteca e aula didattica museo.**

Costo: € 6,50 a partecipante.

Per scolaresche sotto i 20 partecipanti prevista quota forfait per laboratorio di € 130,00.

Per le scuole fuori Comune di Città di Castello al prezzo del laboratorio vanno aggiunti € 3,00 per il biglietto di ingresso in Pinacoteca.



Raffaello Sanzio a Città di Castello

Modalità: percorso per conoscere la vita e le opere del giovane Raffaello Sanzio realizzate per Città di Castello. L'itinerario prevede la visita alle chiese e ai luoghi dove il giovane ha lavorato durante la sua permanenza tifernate per poi soffermarsi di fronte allo *Stendardo della Santissima Trinità* conservato in Pinacoteca.

Durata: un incontro di 2 ore.

Luogo: **Pinacoteca Comunale** e **centro storico di Città di Castello**.

Costo: € 5,00 a partecipante.

Per scolaresche sotto i 20 partecipanti è prevista quota forfait per laboratorio di € 100,00

Per le scuole fuori Comune di Città di Castello al prezzo del laboratorio vanno aggiunti € 3,00 per il biglietto di ingresso in Pinacoteca.

Misteri a Palazzo

Modalità: gli studenti verranno accompagnati da una guida d'eccezione, Angela Paola Rossi di San Secondo Parmense, moglie del condottiero Alessandro Vitelli, che in abiti rinascimentali racconterà la storia del palazzo e svelerà i segreti di famiglia.

Durata: un incontro di 2 ore.

Luogo: **Pinacoteca Comunale**.

Costo: € 5,00 a partecipante.

Per scolaresche sotto i 20 partecipanti prevista quota forfait per laboratorio di € 100,00.

Per le scuole fuori Comune di Città di Castello al prezzo del laboratorio vanno aggiunti € 3,00 per il biglietto di ingresso in Pinacoteca.



Percorsi nell'arte: simboli e significati

Modalità: conosceremo l'uso e le funzioni del simbolo nella storia dell'arte e la simbologia del mito fin dall'antichità per scoprire il significato più profondo delle opere d'arte conservate nella Pinacoteca.

Durata: un incontro di 2 ore.

Luogo: **Pinacoteca Comunale di Città di Castello.**

Costo: € 5,00 a partecipante.

Per scolaresche sotto i 20 partecipanti prevista quota forfait per laboratorio di € 100,00.

Per le scuole fuori Comune di Città di Castello al prezzo del laboratorio vanno aggiunti € 3,00 per il biglietto di ingresso Pinacoteca.

Le origini di "Tifernum Tiberinum"

Modalità: viaggio nell'antica "Tifernum Tiberinum" romana per scoprirne le origini e la storia attraverso la scoperta di alcuni reperti archeologici ed epigrafi.. non mancherà la visita ai mosaici cittadini e all'antico anfiteatro romano.

Durata: un incontro di 2 ore.

Luogo: **centro storico di Città di Castello.**

Costo: € 5,00 a partecipante.

Per scolaresche sotto i 20 partecipanti prevista quota forfait per laboratorio di € 100,00.



I signori Vitelli e le loro residenze

Modalità: visita alla Città di Castello rinascimentale con particolare riferimento alla storia, agli edifici e ai monumenti realizzati durante il periodo più prospero della nostra città.

Conosceremo inoltre i segreti di una delle famiglie più importanti dell'antica Città di Castello scoprendone la storia, le leggende e gli intrighi visitando anche le loro antiche dimore.

Durata: un incontro di 2 ore.

Luogo: **Pinacoteca** e **centro storico cittadino**.

Costo: € 5,00 a partecipante.

Per scolaresche sotto i 20 partecipanti prevista quota forfait per laboratorio di € 100,00.

Per le scuole fuori Comune di Città di Castello vanno aggiunti € 3,00 per il biglietto di ingresso in Pinacoteca.



Caccia al tesoro a Città di Castello

Modalità: i ragazzi verranno divisi in squadre e attraverso schede gioco e attività ludiche, conosceranno in modo divertente la storia e alcune delle più importanti realtà culturali di Città di Castello.

Durata: un incontro di 2,5 ore.

Luogo: **centro storico di Città di Castello**.

Costo: € 8,00 a partecipante.

Per scolaresche sotto i 20 partecipanti prevista quota forfait per laboratorio di € 160,00.

Dal Fascismo alla Liberazione

Modalità: storia, luoghi e personaggi della Città di Castello dal ventennio fascista fino alla Liberazione della città attraverso la visita di monumenti, vie, piazze e architetture cittadine.

Durata: un incontro di 2 ore.

Luogo: **centro storico di Città di Castello.**

Costo: € 5,00 a partecipante.

Per scolaresche sotto i 20 partecipanti prevista quota forfait per laboratorio di € 100,00.

Laboratori San Giustino

Ritorno al passato

Modalità: attività coadiuvata da schede didattiche alla scoperta del popolo romano, della sua storia, tradizioni, usi e costumi seguita dalla visita del Museo della Villa di Plinio in Tuscis allestito a Villa Graziani di Celalba.

Durata: un incontro di 1,5 ore.

Luogo: **Villa Graziani di Celalba.**

Costo: € 5,00 a partecipante.

Per scolaresche sotto i 20 partecipanti prevista quota forfait per laboratorio di € 100,00.

Per le scuole fuori Comune di San Giustino al prezzo del laboratorio vanno aggiunti € 2,00 per il biglietto di ingresso al museo



Le "epistole" di Plinio

Modalità: ispirati dalla lettura delle "Epistole" di Plinio il Giovane, nelle quali parla anche della sua Villa in "Tuscis", visiteremo il Museo archeologico allestito a Villa Graziani di Celalba.

Durata: un incontro di 1,5 ore.

Luogo: **Villa Graziani di Celalba.**

Costo: € 5,00 a partecipante.

Per scolaresche sotto i 20 partecipanti prevista quota forfait per laboratorio di € 100,00.

Per le scuole fuori Comune di San Giustino al prezzo del laboratorio vanno aggiunti € 2,00 per il biglietto di ingresso al museo.

Sito archeologico di Colle Plinio

Modalità: Visita al sito archeologico di Pitigliano alla scoperta della Villa di Plinio il Giovane; grazie a delle schede didattiche ripercorreremo le fasi edilizie della villa romana e ne scopriremo la "domus", le terme e la "pars fructuaria".

Durata: un incontro di 1,5 ore.

Luogo: **Sito archeologico di Colle Plinio.**

Costo: € 5,00 a partecipante.

Per scolaresche sotto i 20 partecipanti prevista quota forfait per laboratorio di € 100,00.

"Tenendo innanzi frutta"

Modalità: Percorso alla scoperta del giardino e delle meraviglie pittoriche di Castello Bufalini; sarà data particolare attenzione agli affreschi dove Cristoforo Gherardi ha rappresentato frutta e verdura nei minimi particolari. Al termine i partecipanti potranno provare una nuova esperienza dipingendo dal vivo ispirandosi alle bellezze del Castello.

Durata: un incontro di 2 ore.

Luogo: **Castello Bufalini.**

Costo: € 6,00 a partecipante.

Per scolaresche sotto i 20 partecipanti prevista quota forfait per laboratorio di € 120,00.



Alla Corte dei Bufalini

Modalità: percorso alla scoperta del Castello e della famiglia Bufalini che lo ha abitato per 500 anni; conosceremo la storia della famiglia, il ruolo che ha avuto il Castello nella difesa del territorio e tante curiosità sulle sale, gli affreschi e il giardino.

Durata: un incontro di 1,5 ore.

Luogo: **Castello Bufalini.**

Costo: € 5,50 a partecipante.

Per scolaresche sotto i 20 partecipanti prevista quota forfait per laboratorio di € 110,00

Alla bottega di Cristoforo Gherardi

Modalità: gli studenti verranno accompagnati da una guida d'eccezione, l'allieva del pittore Cristoforo Gherardi, che in abiti rinascimentali, racconterà la storia del Castello e della famiglia Bufalini, illustrerà le bellezze in esso custodite e illustrerà i segreti dei pittori di un tempo. Dopo la visita seguirà un laboratorio per apprendere al meglio la tecnica dell'affresco grazie alla "bucatura" e allo "spolvero".

Durata: un incontro di 2 ore.

Luogo: **Castello Bufalini.**

Costo: € 6,00 a partecipante.

Per scolaresche sotto i 20 partecipanti prevista quota forfait per laboratorio di € 120,00.

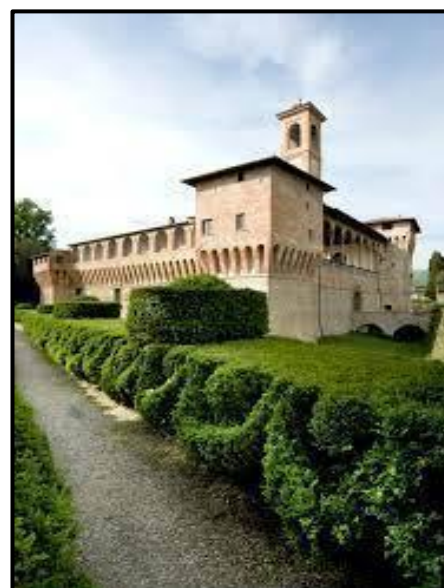

Laboratori Sansepolcro

Piero della Francesca: un artista e la sua città

Modalità: il progetto pone al centro la figura di questo grande artista, il suo stile pittorico e le tecniche da lui utilizzate. Verranno consegnati ai ragazzi gli strumenti per una lettura autonoma delle opere di Piero della Francesca conservate all'interno del Museo Civico di Sansepolcro.

Durata: un incontro di 2 ore.

Luogo: **Museo Civico di Sansepolcro** e **Casa di Piero**.

Costo: € 5,50 a partecipante.

Per scolaresche sotto i 20 partecipanti prevista quota forfait per laboratorio di € 110,00.

Per le scuole fuori Comune di Sansepolcro al prezzo del laboratorio va aggiunto il costo del biglietto d'ingresso ai musei

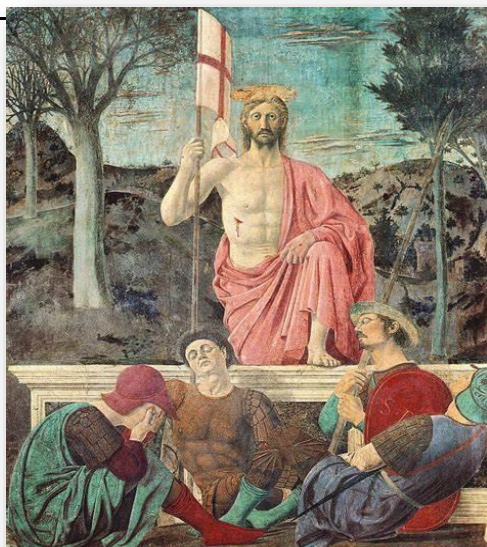

Luca Pacioli e Piero della Francesca

Modalità: la matematica e l'arte, la Divina Proporzione, gli artisti del Rinascimento e le opere d'arte conservate al Museo Civico saranno i protagonisti del nostro percorso.

Durata: un incontro di 2 ore.

Luogo: **Museo Civico di Sansepolcro** e **Casa di Piero**

Costo: € 5,50 a partecipante.

Per scolaresche sotto i 20 partecipanti prevista quota forfait per laboratorio di € 110,00.

Per le scuole fuori Comune di Sansepolcro al prezzo del laboratorio va aggiunto il costo del biglietto d'ingresso ai musei



Saper far di calcolo

Modalità: alla scoperta del matematico Luca Pacioli, uomo dai molteplici talenti amico di Piero della Francesca, Leon Battista Alberti e Leonardo da Vinci. Dopo aver scoperto i luoghi di Luca visiteremo il museo e faremo un divertente laboratorio sui poliedri.

Durata: un incontro di 2 ore.

Luogo: **Centro storico** e **Museo Civico di Sansepolcro**.

Costo: € 6,00 a partecipante.

Per scolaresche sotto i 20 partecipanti prevista quota forfait per laboratorio di € 120,00.

Per le scuole fuori Comune di Sansepolcro al prezzo del laboratorio va aggiunto il costo del biglietto d'ingresso al museo



Signorelli a bottega da Piero

Modalità: visita guidata alla scoperta del rapporto tra il giovane Luca Signorelli e il maestro Piero della Francesca. Tra aneddoti e confronti scopriremo il rapporto tra i due grandi artisti.

Durata: un incontro di 2 ore.

Luogo: **Museo Civico di Sansepolcro**.

Costo: € 5,50 a partecipante.

Per scolaresche sotto i 20 partecipanti prevista quota forfait per laboratorio di € 110,00.

Per le scuole fuori Comune di Sansepolcro al prezzo del laboratorio va aggiunto il costo del biglietto d'ingresso al museo

Percorsi nell'arte: simboli e significati

Modalità: il progetto prevede un percorso alla scoperta dei simboli nascosti nelle opere esposte nel Museo Civico. Particolare rilievo verrà dato alla spiegazione dell'iconografia legata alle figure religiose e alla simbologia nell'arte in genere.

Durata: un incontro di 1,5 ore.

Luogo: **Museo Civico di Sansepolcro**.

Costo: € 5,00 a partecipante.

Per scolaresche sotto i 20 partecipanti prevista quota forfait per laboratorio di € 100,00.

Per le scuole fuori Comune di Sansepolcro al prezzo del laboratorio va aggiunto il costo del biglietto d'ingresso al museo

Indovina indovinello

Modalità: il museo diventa un luogo per gareggiare a squadre con giochi di parole, indovinelli iconografici, giochi di attribuzione, ecc.

Durata: un incontro di 1,5 ore.

Luogo: **Museo Civico di Sansepolcro.**

Costo laboratorio: € 5,00 a partecipante.

Per scolaresche sotto i 20 partecipanti prevista quota forfait per laboratorio di € 100,00.

Per le scuole fuori Comune di Sansepolcro al prezzo del laboratorio va aggiunto il costo del biglietto d'ingresso al museo

Preistoria in Valtiberina: l'uomo e i grandi e piccoli animali del passato

Modalità: in che tipo di habitat vivevano i nostri antenati? Quanti e quali sono stati i cambiamenti dell'ambiente del passato? Che genere di animali ha incontrato l'uomo nel suo lungo cammino? Visitando il Centro Studi sul Quaternario (CeSQ), con l'ausilio di slide, percorreremo il lungo cammino dell'uomo e degli animali che hanno vissuto prima e durante la sua comparsa.

Durata: un incontro di 2,5 ore.

Luogo: **Centro Studi sul Quaternario.**

Costo laboratorio: € 6,00 a partecipante

Per scolaresche sotto i 20 partecipanti prevista quota forfait per laboratorio di € 120,00.

Al prezzo del laboratorio vanno aggiunti € 1,00 per il biglietto di ingresso al museo.

La città antica: dalla Preistoria al Medioevo

Modalità: viaggio attraverso la storia delle origini di Sansepolcro partendo dall'epoca preistorica attraverso lo studio e la visione di reperti antichi.

Durata: un incontro di 2 ore.

Luogo: **Centro Studi sul Quaternario** e **sezione antica del Museo Civico di Sansepolcro.**

Costo laboratorio: € 6,00 a partecipante.

Per scolaresche sotto i 20 partecipanti prevista quota forfait per laboratorio di € 120,00.

Al prezzo del laboratorio vanno aggiunti € 1,00 per il biglietto di ingresso al CeSQ.



A spasso per il Borgo

Modalità: conoscere la città attraverso la storia e la tradizione, visitando i luoghi, i monumenti, le vie, le piazze e le chiese che hanno fatto la storia di Sansepolcro.

Durata: un incontro di 2 ore.

Luogo: **centro storico di Sansepolcro.**

Costo laboratorio: € 5,50 a partecipante.

Per scolaresche sotto i 20 partecipanti prevista quota forfait per laboratorio di € 110,00.

Per informazioni e prenotazioni:

PoliedroCultura

0758554202/0758520656

(dal martedì alla domenica dalle 10:00 alle 13:00 e dalle 15:00 alle 18:00)

cultura@ilpoliedro.org

Solo per le informazioni sulle visite guidate e i laboratori inerenti il
Museo Civico di Sansepolcro contattare:

Museo Civico di Sansepolcro

0575/732218

museocivicosansepolcro@ilpoliedro.org